

### Réserve naturelle domaniale 'Le Bassin du Ton Aval' Meix-devant-Virton, Rouvroy et Virton

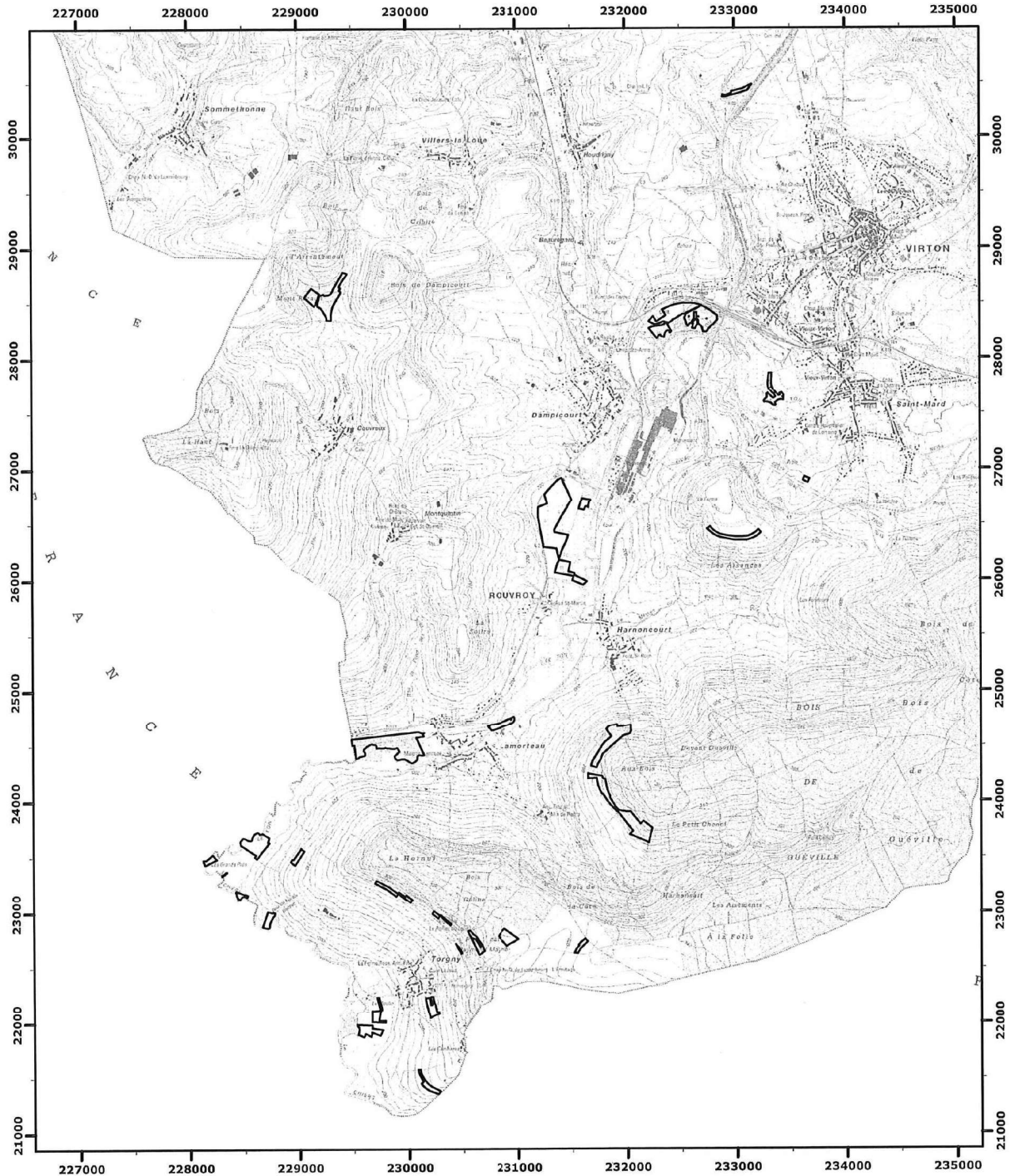

Le (La) Ministre-Président      Le (La) Ministre

Vu pour être annexé à l'Arrêté du gouvernement wallon du

09/10/2020

Echelle : 1:48 000

Carte(s) IGN : 71/1 S et 71/5 N-S

(c) Institut Géographique National - IGN



 RND

Coordonnées Lambert belge 1972